



3-5
FEBRERO
2022

Guía con las principales medidas de higiene y seguridad

¡Hagamos entre todos una feria exitosa en el espacio más seguro!



Feira Internacional
de Galicia ABANCA

1 - ANTES DE LA FERIA

COORDINACIÓN Y CONTROL

Creación de un comité coordinador interno para controlar y garantizar el cumplimiento de las medidas de higiene y seguridad.



AFORO MÁXIMO

Delimitación de un aforo máximo en espacios interiores.

COMUNICACIÓN

Comunicación a visitantes y medios de medidas y adaptaciones adoptadas para priorizar su seguridad.



INFORMACIÓN DETALLADA

Elaboración de guías para expositores y colaboradores, señalando las medidas y adaptaciones realizadas, así como las recomendaciones y normativa.

LIMPIEZA PREVIA

Limpieza general intensiva del recinto y de los stands contratados a la organización, desinfección de espacios y equipamiento y provisión de hidrogeles.



INFORMACIÓN ACCESIBLE

Establecimiento de un canal de consulta (telefónico o digital) sobre las medidas adoptadas, así como la creación de un espacio informativo destacado en la web del certamen con toda la información actualizada y en detalle.



2 - ACCESO AL RECINTO Y AL ESPACIO EXPOSITIVO

MASCARILLA OBLIGATORIA

El uso de la mascarilla será obligatorio en todo el recinto para adultos y niños mayores de 6 años. Se recomienda el uso de mascarilla FFP2.



PROHIBICIÓN DE ACCESO

No podrán acceder al recinto aquellas personas con síntomas compatibles con la COVID-19, aisladas o en cuarentena.

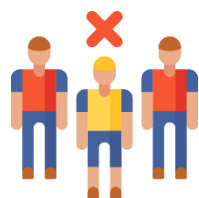

CONTROL DE AFORO

Control del aforo máximo en el certamen.

SEÑALÉTICA Y DIGITALIZACIÓN

Se apostará por la no utilización de soportes en papel, por lo que se reforzará la señalética en feria y el uso de los recursos digitales.

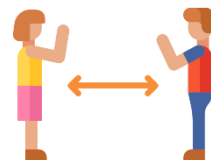

DISTANCIA DE SEGURIDAD

Se evitarán aglomeraciones y se facilitará el acceso de forma ordenada.



PROTECCIÓN DEL PERSONAL

Instalación de mamparas de protección en los mostradores de atención al visitante. Suministro de suficientes y adecuados equipos de protección individual para todo el personal.

PUNTOS DE DESINFECCIÓN

Se habilitarán numerosos puntos de desinfección con dispensadores de gel hidroalcohólico y otras medidas higienizantes.



3 - MEDIDAS ÁREA EXPOSITIVA

MASCARILLA OBLIGATORIA

El uso de la mascarilla será obligatorio en todo el recinto para adultos y niños mayores de 6 años. Se recomienda el uso de mascarilla FFP2.



PROHIBICIÓN DE FUMAR

Se prohíbe fumar, vapear o similar en cualquiera de los espacios interiores expositivos.

CONTROL NIVELES CO2

Control del nivel de CO2 en los espacios interiores para que se mantenga en sus niveles óptimos, a través de la adecuada ventilación.

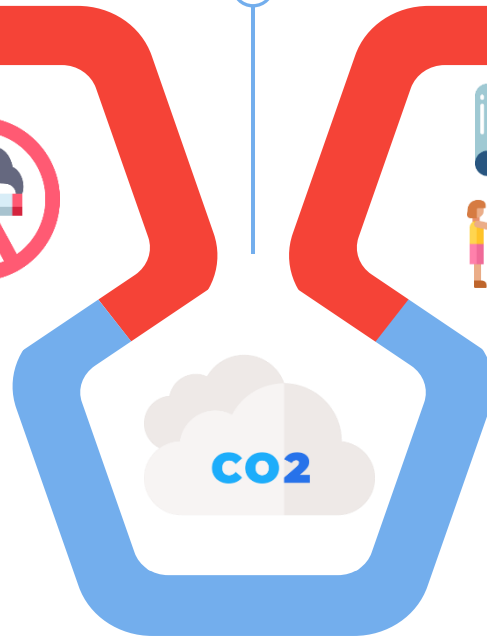

GESTIÓN DE ESPACIOS

Ampliación de espacios de uso colectivo, con el objetivo de garantizar la distancia de seguridad (1,5 m.)

PUNTOS DE DESINFECCIÓN

Se habilitarán numerosos puntos de desinfección con dispensadores de gel hidroalcohólico y otras medidas higienizantes.



VIGILANCIA Y LIMPIEZA

Refuerzo del servicio de vigilancia para garantizar el cumplimiento de la normativa, así como del servicio de limpieza con el objetivo de alcanzar los máximos niveles de limpieza y desinfección.



4 - ACTIVIDADES DESARROLLADAS EN EL MARCO DE LA FERIA

El uso de la mascarilla será obligatorio. Se recomienda el uso de mascarilla FFP2.

Medidas de higiene adicionales en instrumentos y aparatos utilizados: micrófonos, ordenadores, punteros...

Ventilación frecuente de las salas.

Se habilitarán numerosos puntos de desinfección con dispensadores de gel hidroalcohólico.

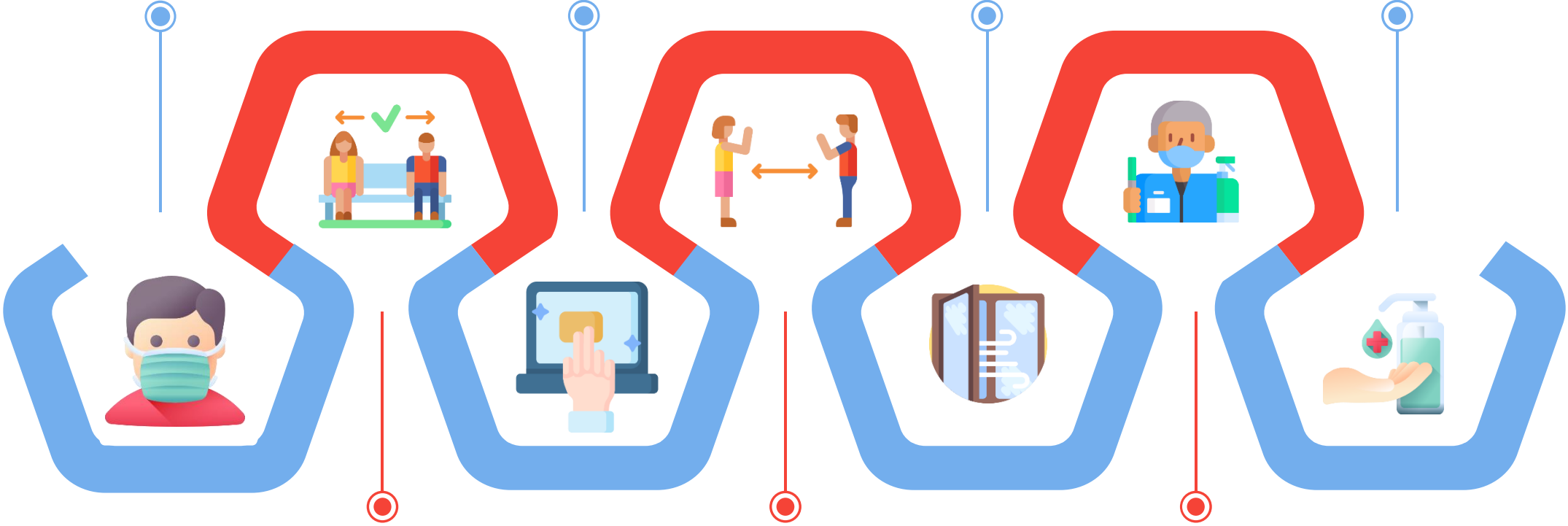

Preferencia por aquellas actividades donde el público pueda permanecer sentado en las ubicaciones asignadas, que garanticen la distancia mínima de seguridad.

Mantenimiento de la distancia de seguridad.

Limpieza de las salas o espacios después de cada uso.

5 - MEDIDAS ESPECÍFICAS PARA EXPOSITORES

EXPOSICIÓN PRODUCTOS

Siempre que sea posible, colocación de los productos de exhibición de modo que no requieran ser manipulados por los visitantes.

DISTRIBUCIÓN DE MATERIAL

Reducción al máximo de la distribución de materiales no esenciales como documentos, folletos, así como la entrega de productos gratuitos.

DEGUSTACIONES

Las degustaciones que realicen en el stand deben respetar las exigencias vigentes en hostelería.

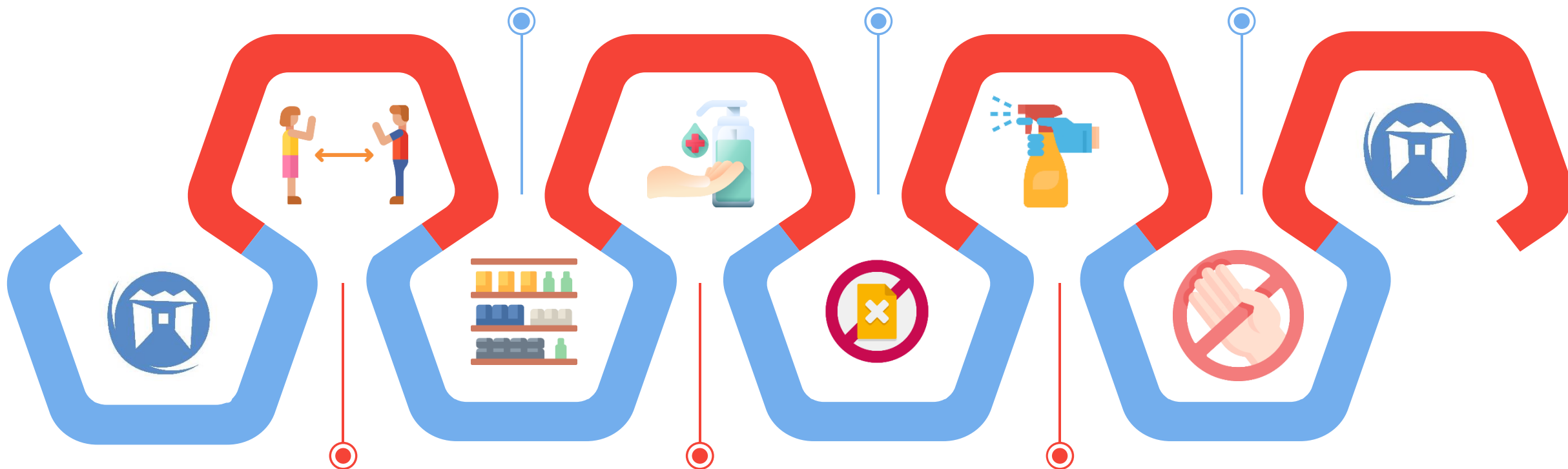

DISTANCIA SOCIAL EN EL STAND

Se recomienda la distribución de espacios de trabajo respetando la distancia de seguridad, evitando también reuniones innecesarias en el stand.

GEL HIDROALCOHÓLICO

Suministro de gel hidroalcohólico en el stand, a disposición de los visitantes.

LIMPIEZA

Limpieza y desinfección frecuente del stand, superficies, materiales y productos de exposición.

6 - MEDIDAS ESPECÍFICAS PARA RESTAURACIÓN

LOS ESPACIOS DE RESTAURACIÓN DEBERÁN CUMPLIR LAS MEDIDAS SANITARIAS VIGENTES PARA EL SECTOR DE LA HOSTELERÍA EN EL MOMENTO DE CELEBRACIÓN DEL CERTAMEN.

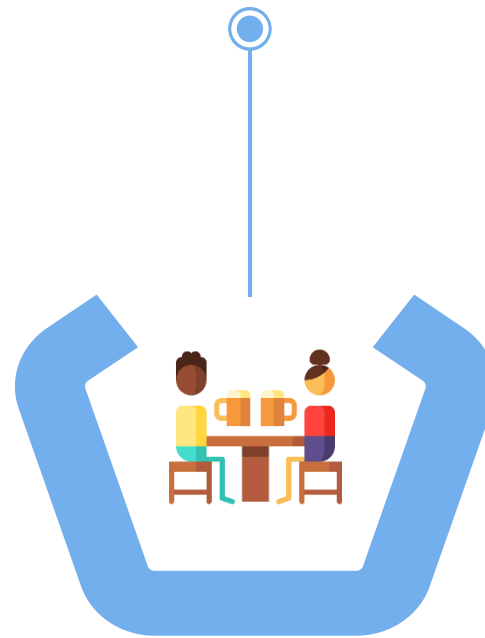



Feira Internacional
de Galicia ABANCA

¡Gracias por la colaboración!